

PORTFOLIO

THOMAS LIAIGRE
architecte intérieur



2025



Plus de 25 années d'expérience dans l'architecture intérieure, combinant la gestion de projet de luxe à l'international, la collaboration avec des signatures de renom, et l'exercice complet de la maîtrise d'œuvre en indépendant. Expertise spécifique dans l'hôtellerie haut de gamme, le résidentiel privé et les projets à forte complexité technique.

<https://thomasliaigre.com>

EXPERTISE INDÉPENDANTE (2009 – Aujourd'hui)

Architecte d'Intérieur Free-lance
Double activité : Maîtrise d'œuvre complète et Consultant en visualisation.

Visualisation et Collaborations
• Production d'images de synthèse haut de gamme pour des agences d'architecture intérieure de prestige.
• Références : Jean-Philippe Nuel, Eliott Barnes, Bruno Moinard, etc.

Maîtrise d'Œuvre & Projets Privés
• Conception, appel d'offres et suivi de chantier pour des projets complets (maisons, surélévations, appartements, boutiques, restaurants).
• Exemples récents : Maison particulière (180 m², Montreuil : Surélévation, reprise structurelle), Maison particulière (90 m², Paris : Surélévation, agencement), Projets commerciaux (Boutique 30 m², Restaurant 80 m², Montreuil).

EXPÉRIENCE INTERNATIONALE & HÔTELLERIE DE LUXE (2004 – 2008)

Chef de Projet – Paris/Chine (2005 – 2008)
TC STUDIO (Urbanisme, Architecture, Architecture Intérieure)

• Gestion complète des projets d'architecture intérieure (APS à DCE/EXE)
• Coordination internationale et suivi de chantier
• Projets Clés (Hangzhou, Chine) : SEVEN VILLAS : Conception et suivi de chantier pour le restaurant haut de gamme (Villa 1), APS sur des zones de luxe (Lobby, SPA, chambres types).
• Projets commerciaux et siège social : Conception et EXE de magasins de vente de liqueurs (LIQUOR MART, FANYIA) et aménagement complet du siège social (TC PLAZA).

Collaborateur – Paris (2004 – 2005)
STUDIO MARC HERTRICH - HÔTEL CLUB MED 4* (Albion - Île Maurice)

• Participation à l'élaboration des concepts
• Réalisation des descriptifs (français/anglais)
• Responsable des dessins d'exécution (Lobby, Bars, 3 Restaurants, Chambres Supérieures/Suites, SPA)
• Réalisation de la chambre témoin.

AUTRES EXPÉRIENCES EN AGENCE & TERRAIN (1999 – 2004)

Architecte d'intérieur (2009)
VALODE et PISTRE

Assistant de chef de projet (2002 – 2004)
STUDIO DESSEINS

• Élaboration APS-APD-DCE
• Projets : HÔTEL RADISSON (Marseille), Chartes architecturales HÔTELS IBIS.

Contrat de qualification Cuisiniste Haut de Gamme (1999 – 2001)
MINUTIA (MIELE, BOFFI)

• Expérience terrain essentielle : Réalisation des métrés, études techniques, suivi de chantier, observation des techniques de fabrication/pose (plomberie, carrelage, finitions).

FORMATION

Diplôme en Architecture d'intérieur – École de Design « M.J.M. » – Rennes (1997 – 2000).
Formation Technique – Niveau BTS Informatique Industriel / Bac Génie Électronique (1994 – 1997).

CURRICULUM VITAE



MAISON - 2023

CONCEPTION, APPEL D'OFFRE ET MAÎTRISE D'OUVRAGE

SURFACE 180 M² / SURÉLÉVATION / REPRISE STRUCTURELLE / PARTICULIER MONTREUIL // BUDGET 400 000



MAISON - 2023

PARTICULIER MONTREUIL // BUDGET 400 000



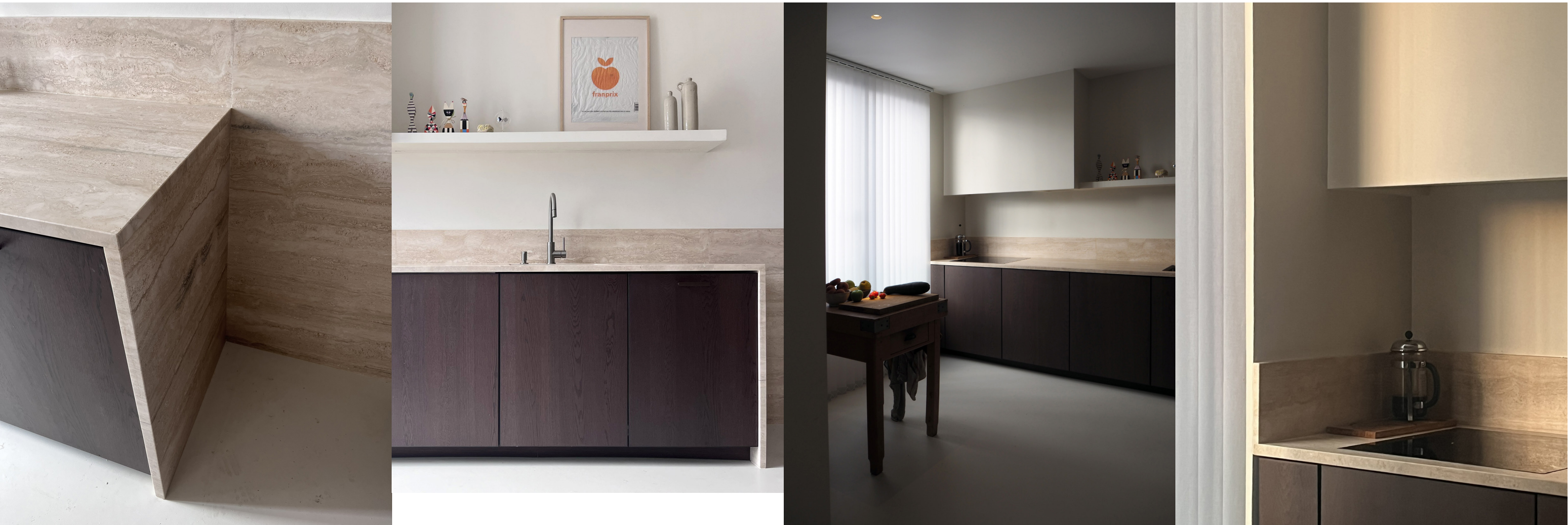

MAISON - 2023

PARTICULIER MONTREUIL // BUDGET 400 000



MAISON - 2023

PARTICULIER MONTREUIL // BUDGET 400 000



MAISON - 2023

PARTICULIER MONTREUIL // BUDGET 400 000

MAISON - 2019

CONCEPTION, APPEL D'OFFRE ET MAÎTRISE D'OUVRAGE
SURFACE 90 M² / SURÉLEVATION / PARTICULIER PARIS // BUDGET 180 000



MAISON - 2019

PARTICULIER PARIS // BUDGET 180 000

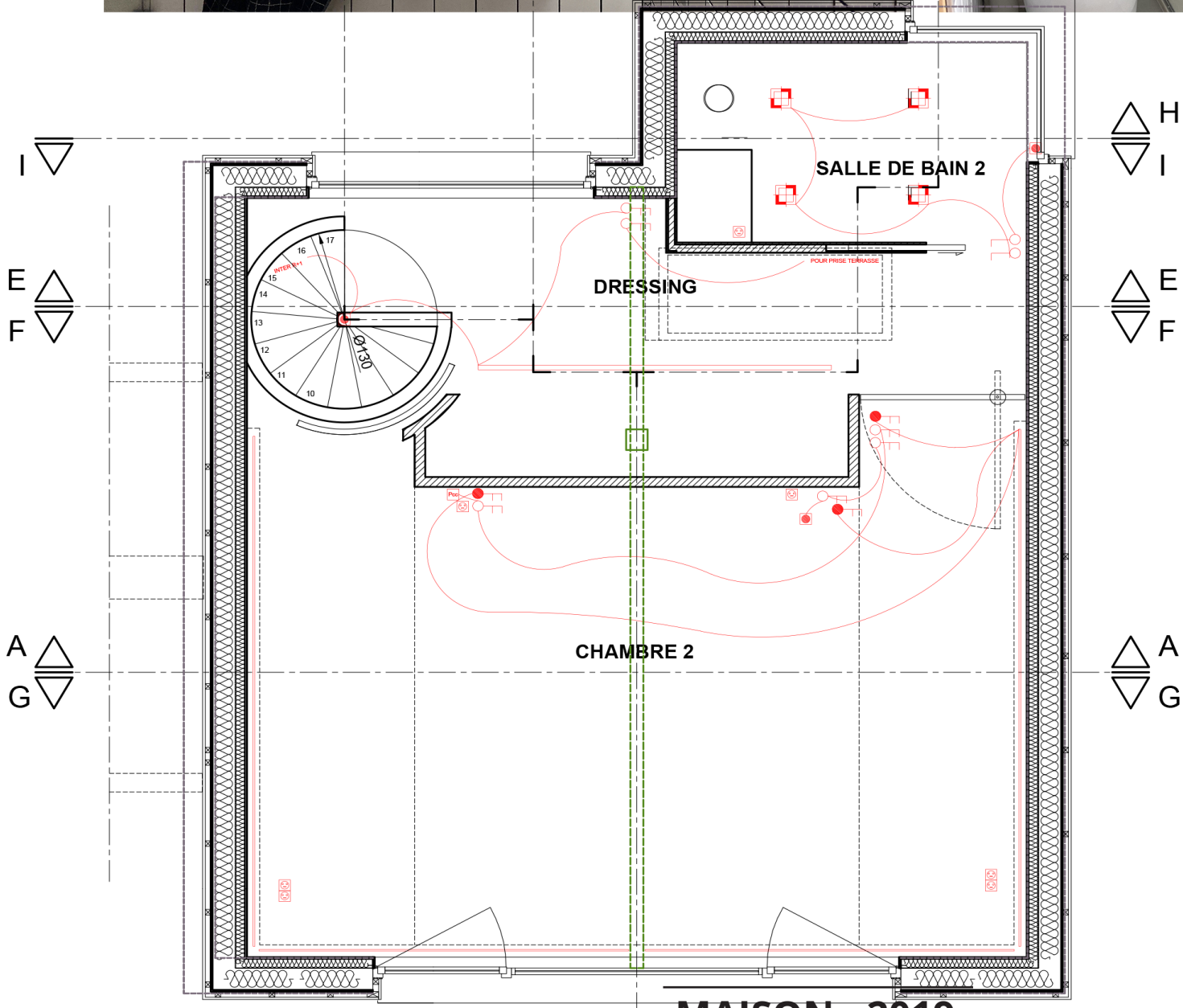
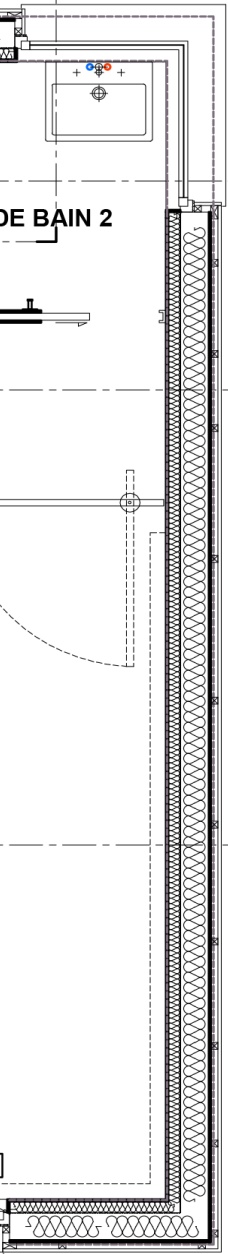

MAISON - 2019

PARTICULIER PARIS // BUDGET 180 000

R+2



18	MAM	DCE
N° DD	PROJET	PHASE

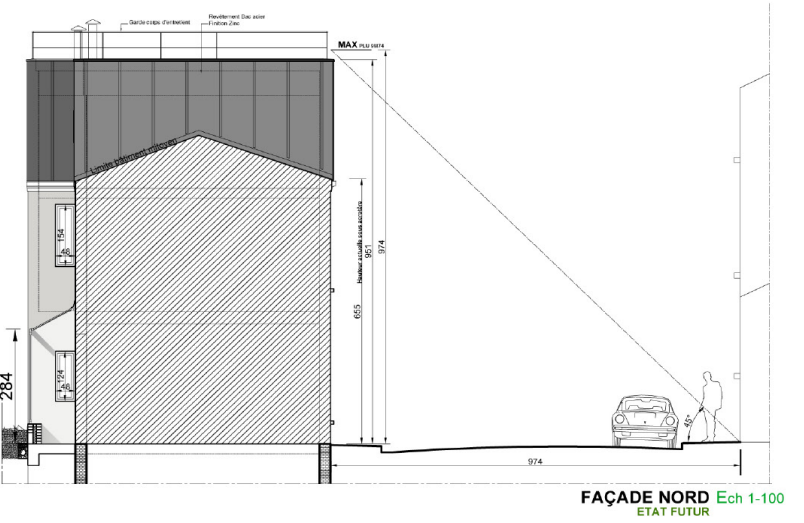
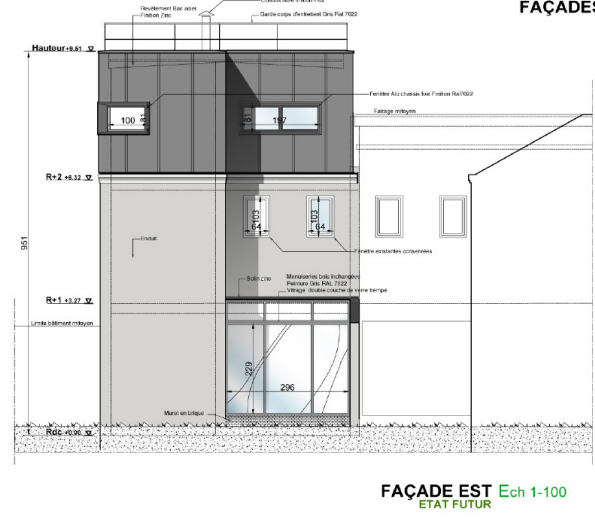
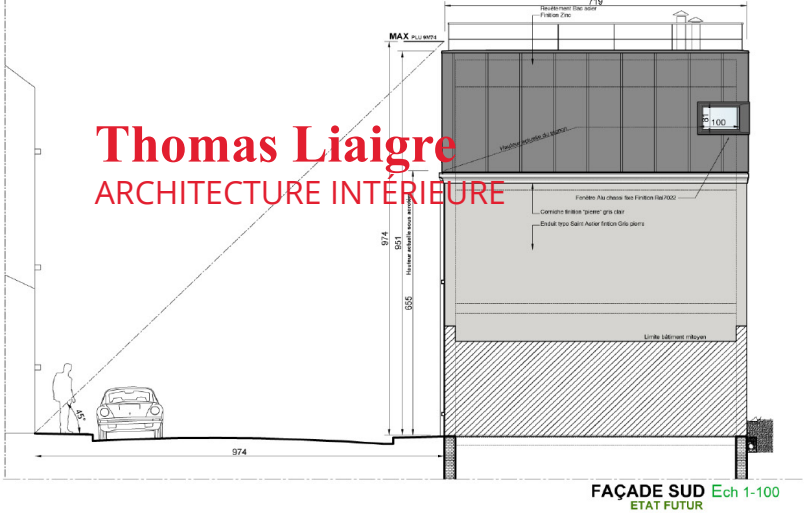

GRE Thomas - Tel : +33 (0) 6 67 27 52 15 - liaigre.thomas@gmail.com





APPARTEMENT- 2017

CONCEPTION, APPEL D'OFFRE ET MAÎTRISE D'OUVRAGE
SURFACE 30 m² / PARTICULIER PARIS // BUDGET NC



BOUTIQUE- 2021

CONCEPTION, APPEL D'OFFRE ET MAÎTRISE D'OUVRAGE
SURFACE 30 m² / MONTREUIL / BUDGET 30 000



RESTAURANT- 2018

MONTREUIL // BUDGET 70 000

SURFACE 80 m² / CONCEPTION, APPEL D'OFFRE



PROTOTYPES
ESSAIS ET EXPERIMENTATIONS



BANC - 2022
ASSISE - PROTO 002

Thomas Liaigre
ARCHITECTURE INTÉRIEURE



LE GARDE - 2024
LUMINAIRE - PROTO 001





DAYBED - 2017
ASSISE - PROTO 001

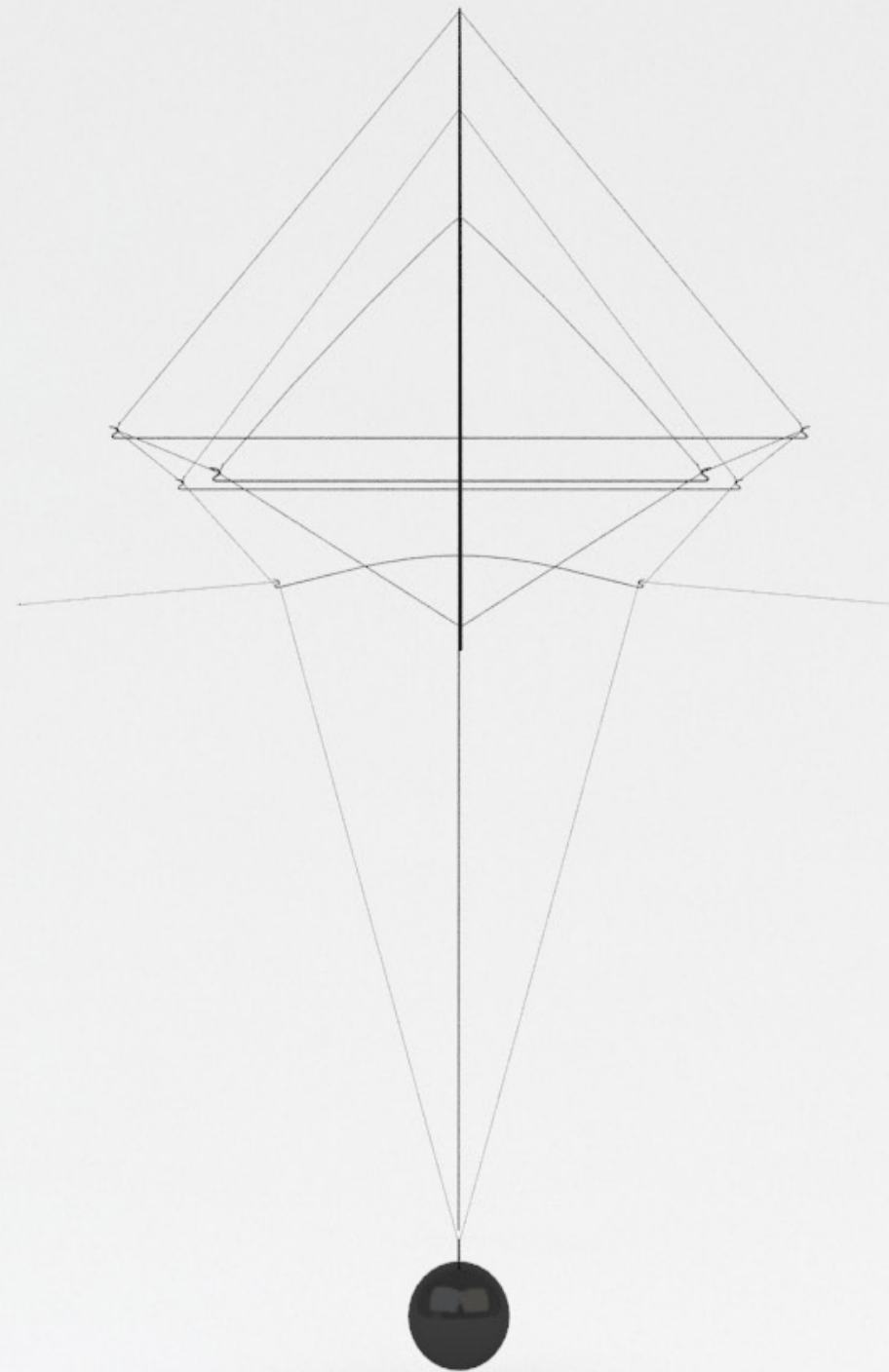

IMMOBILE- 2017
SCULPTURE MURALE

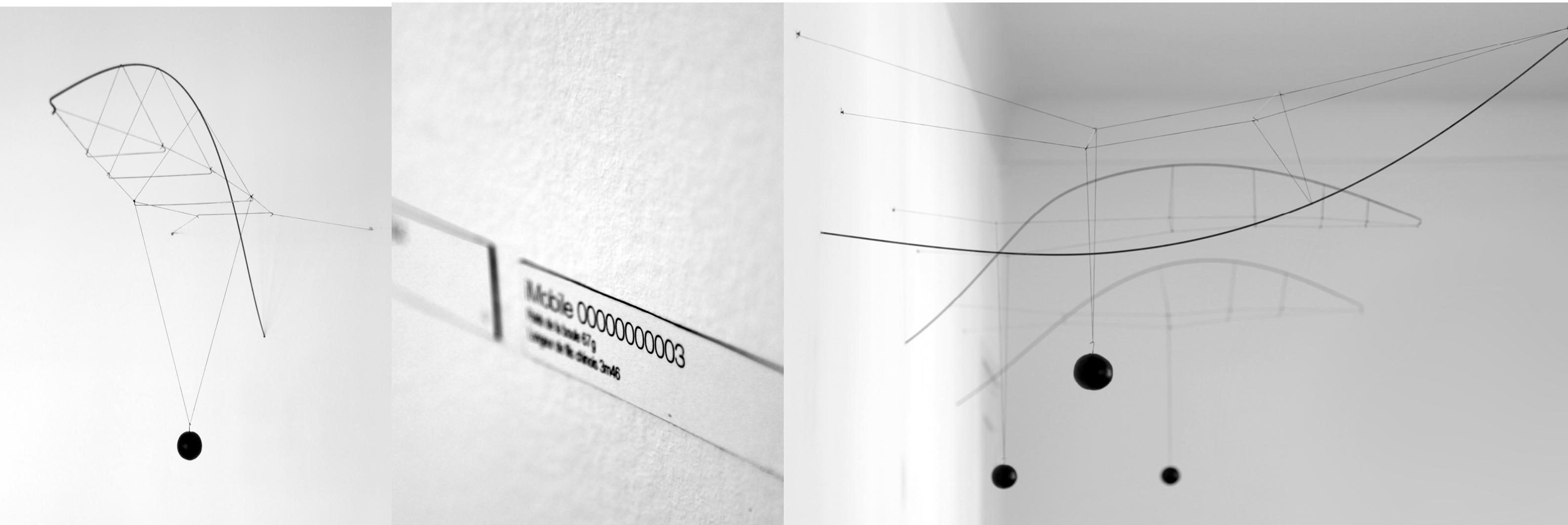

IMMOBILE- 2017
SCULPTURE MURALE